On a slow boat to China

Dansk tekst: Knud Pheiffer
Arr.: Jeanette & Lars Dyremose © 1993

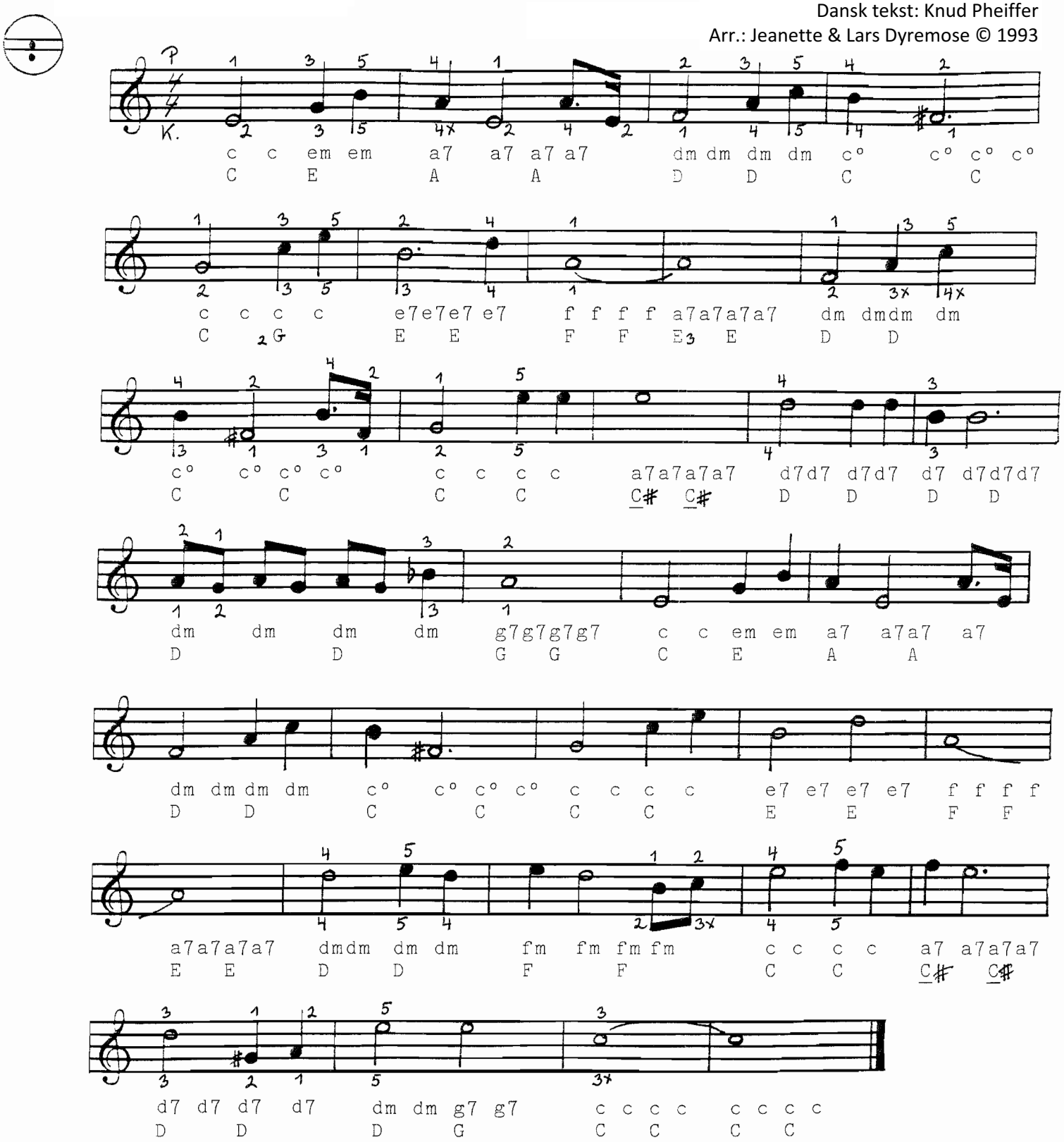

Kom lad os flygte, i en robåd til Kina, kun du og jeg, vi to,
kom til mit hjerte, i min arm er der fred,
glem alle venner, flygt imod det fremmede sted.
Små, blide bølger, og en måne, der følger, vugger sit sind til ro.
Kom, lad os flygte, i en robåd til Kina, kun du og jeg, kun to.

DYREMOSE.com A/S
Flidsagervej 16 • 2500 Valby • Denmark
Tlf.: (+45) 36 46 34 24
www.dyremose.com